

**A** *dvance*  
*Milie*

*A* melhor fechadura eletrônica do Brasil



# A

## ADVANCE MILRE

A Advance Milre atua no mercado de fechaduras eletrônicas desde 2005 e se consolida como especialista nesse segmento. É também a única com unidade fabril no país, localizada em Minas Gerais (Região Top of Mind em Desenvolvimento Tecnológico). Todos os seus produtos são **100% nacionais**.

A Advance Milre, oferece o melhor custo-benefício, de uma linha de fechaduras eletrônicas já aprovadas pelos seus consumidores.

Abertura conforme o modelo por:



Biometria



Senha



Cartão



Chave mecânica.

## FACILIDADES

Alguns dos modelos são compatíveis com o módulo de conexão Milre We Link, que permite a abertura à longa distância, através de celular, tablet ou controle remoto.

Assistência Técnica de qualidade em todo o Brasil e técnicos disponíveis para auxiliar na programação das fechaduras por telefone.

# 48x

Toda a linha de produtos



# A

## UMA LINHA COMPLETA PARA TODAS AS NECESSIDADES!

- A* **Segurança, alta resistência, conforto e simplicidade** são os maiores benefícios de nossa linha de fechaduras.
- A* Tipo de portas: vidro, madeira ou metal, com batente ou pivotante.
- A* Áreas: entrada, recepção, serviço e onde mais se fizer necessária a restrição de acesso.
- A* Segmentos: residencial, comercial, corporativo.
- A* Pode ser instalado na região litorânea



# A

## RECURSOS COMUNS A TODAS AS FECHADURAS

- A* Trava automática
- A* Aviso sonoro de tentativa de invasão
- A* Aviso de esgotamento de pilhas
- A* Acesso para energia externa com bateria 9V
- A* Painel iluminado para ambiente escuro
- A* Sistema de proteção de senha
- A* Proteção anti-hacker
- A* Instalação em portas com batente ou pivotante
- A* Se aplicam a espessura de porta entre 35 e 55mm.



Bio D Tech  
**8000**

*Advance*  
Milre



# Fechadura Eletrônica **BIO D TECH 8000**

Pequena notável! Compacta, rápida e registra 300.



- ABERTURA BIOMÉTRICA
- ABERTURA POR SENHA 6 DÍGITOS
- CHAVE MECÂNICA
- ALARME SONORO
- AVISO PILHA FRACA
- PAINEL TOUCHSCREEN ILUMINADO
- LEITOR SUPER RÁPIDO
- MODELO DE EMBUTIR COM MAÇANETA REVERSÍVEL
- INDICADOR DE VOZ
- ABERTURA POR MINI CARTÕES
- CONTROLE DE USUÁRIO
- GARANTIA DE 1 ANO



Maquinário



Parte traseira

Entre as 3 primeiras marcas do Brasil. ★ Especialista desde 2005 no segmento. 🇧🇷 Fabricante nacional e presente em todo território.

<b>Externa</b>	AL, ZN, PC, ABS	<b>Dimensão Externa</b>	233 (A) x 58 (L) x 21 (Esp) mm
<b>Interna</b>	AL, ZN, ABS	<b>Dimensão Interna</b>	232 (A) x 58 (L) x 20 (Esp) mm
<b>Painel Digital</b>	Polícarbonato	<b>Dimensão Máquina</b>	22 (L) x 74 (A) x 102 (Pro) mm
<b>Biometrias - Senha - Cartão</b>	300 registros	<b>Acabamento</b>	Dupla cobertura
<b>Senha</b>	6 dígitos	<b>Espessura da porta</b>	35 até 55 mm
<b>Cor</b>	Preta ou Prata	<b>Lado de abertura</b>	Reversível
<b>Tampa das pilhas</b>	ABS	<b>Pilhas</b>	4 pilhas alcalinas AAA de 1.5 V (Palito)
<b>Batente</b>	Aço e ABS	<b>Vida das pilhas</b>	12 meses/média 13 abert./dia
<b>Lingueta</b>	Aço	<b>Temperatura ideal de operação</b>	De -15C° até 55C°
<b>Chave Mecânica</b>	Aço	<b>Abertura de Emergência</b>	Entrada micro USB

Bio D Tech  
**7800**



*Advance*  
Life





# Fechadura Eletrônica **BIO D TECH 7800**

Compacta, rápida e registra 200!



Alarme sonoro



Chave mecânica



Leitor super rápido



Modelo sem maçaneta



Fecho rolete



Aviso Pilha fraca



Senha 4 a 19 dígitos



Abertura por tag/chaveiro



Controle remoto  
opcional



Conexão Wi-Fi  
opcional



Abertura biométrica



Abertura por senha



Maquinário



Parte traseira

Entre as 3 primeiras marcas do Brasil. ★ Especialista desde 2005 no segmento. 🇧🇷 Fabricante nacional e presente em todo território.

<b>Externa</b>	AL, ZN, PC, ABS	<b>Dimensão Externa</b>	255 (A) x 75 (L) x 25 (Esp) mm
<b>Interna</b>	AL, ZN, ABS	<b>Dimensão Interna</b>	232 (A) x 78 (L) x 30 (Esp) mm
<b>Painel Digital</b>	Polycarbonato	<b>Dimensão Máquina</b>	22 (A) x 74 (L) x 102 (Pro) mm
<b>Cor</b>	Preta	<b>Acabamento</b>	Tripla Cobertura de Pintura
<b>Tampa das Pilhas</b>	ABS	<b>Espessura da Porta</b>	35 até 50 mm
<b>Batente</b>	Aço e ABS	<b>Lado de Abertura</b>	Direita ou Esquerda
<b>Lingueta</b>	Aço	<b>Pilhas</b>	4 Pilhas Alcalinas AA de 1.5V
<b>Chave Mecânica</b>	Latão	<b>Vida das Pilhas</b>	12 meses – Média 20 aberturas/dia
<b>Abertura de Emergência</b>	Bateria de 9 Volts (não incluso)	<b>Temperatura Ideal de Operação</b>	De -20C° até 60C°

Bio D Tech  
**7700**

*Advance*  
Milre



# Fechadura Eletrônica BIO D TECH 7700

Compacta, rápida e registra 200!



Alarme sonoro



Chave mecânica



Leitor super rápido



Abertura por tag/chaveiro



Abertura biométrica



Aviso Pilha fraca



Senha 4 a 19 dígitos



Abertura por senha



Controle remoto  
opcional



Conexão Wi-Fi  
opcional



Maquinário



Parte traseira

Entre as 3 primeiras marcas do Brasil. ★ Especialista desde 2005 no segmento. 🇧🇷 Fabricante nacional e presente em todo território.

<b>Externa</b>	AL, ZN, PC, ABS	<b>Dimensão Externa</b>	255 (A) x 75 (L) x 25 (Esp) mm
<b>Interna</b>	AL, ZN, ABS	<b>Dimensão Interna</b>	232 (A) x 78 (L) x 30 (Esp) mm
<b>Painel Digital</b>	Policarbonato	<b>Dimensão Máquina</b>	22 (A) x 74 (L) x 102 (Pro) mm
<b>Cor</b>	Preta	<b>Acabamento</b>	Tripla Cobertura de Pintura
<b>Tampa das Pilhas</b>	ABS	<b>Espessura da Porta</b>	35 até 50 mm
<b>Batente</b>	Aço e ABS	<b>Lado de Abertura</b>	Direita ou Esquerda
<b>Lingueta</b>	Aço	<b>Pilhas</b>	4 Pilhas Alcalinas AA de 1.5V
<b>Chave Mecânica</b>	Latão	<b>Vida das Pilhas</b>	12 meses – Média 20 aberturas/dia
<b>Abertura de Emergência</b>	Bateria de 9 Volts (não incluso)	<b>Temperatura Ideal de Operação</b>	De -20C° até 60C°
<b>Maçaneta</b>	Zamac	<b>Dimensão Maçaneta</b>	135 (C) x 25 (A) mm

Control Tech  
**6600**

*Advance*  
Milite

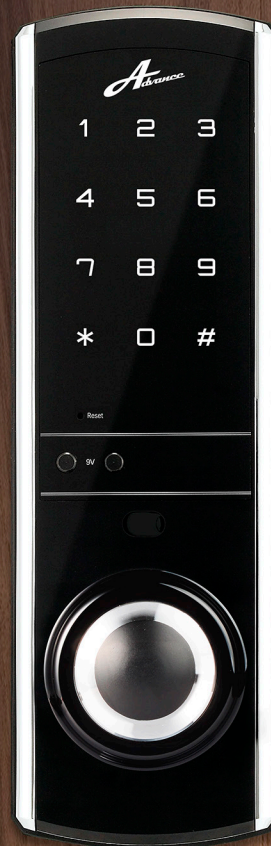



## Fechadura Eletrônica **CONTROL TECH 6600**

Versatilidade tecnológica, com toque exclusivo de fecho rolete.



Alarme sonoro



Chave mecânica



Abertura por senha



Aviso Pilha fraca



Senha 4 a 19 dígitos



Modelo sem maçaneta



Maquinário



Parte traseira

Entre as 3 primeiras marcas do Brasil. Especialista desde 2005 no segmento. Fabricante nacional e presente em todo território.

<b>Externa</b>	Zamac	<b>Dimensão Externa</b>	75.5 (A) x 234.5 (L x 18.5 (Esp) mm
<b>Interna</b>	Zamac	<b>Dimensão Interna</b>	78 (A) x 232 (L) x 30 (Esp) mm
<b>Painel Digital</b>	Polycarbonato	<b>Dimensão Máquina</b>	22 (L) x 110 (A) x 106 (Pro) mm
<b>Tampa das pilhas</b>	ABS	<b>Acabamento</b>	Metálico
<b>Batente</b>	Aço e ABS	<b>Cores</b>	Preta
<b>Chave Mecânica</b>	Latão	<b>Espessura da Porta</b>	35 até 50 mm
<b>Lingueta</b>	Aço	<b>Lado de Abertura</b>	Direita ou Esquerda
<b>Senhas de acesso</b>	1 senha (4 a 19 dígitos)	<b>Pilhas</b>	4 pilhas alcalinas de 1.5 V
<b>Abertura de emergência</b>	Bateria de 9 Volts (não acompanha o produto)	<b>Vida das pilhas</b>	12 meses/média 20 abert./ dia
<b>Controle remoto (opcional)</b>	Até o máximo de 15 (opcional)	<b>Temperatura ideal de operação</b>	De -20C° até 60C°

Control Tech  
**6500**

*Advance*  
Mitre



# Fechadura Eletrônica CONTROL TECH 6500

Sofisticação e conforto no toque com tecnologia de segurança.



Alarme sonoro



Chave mecânica



Abertura por senha



Aviso Pilha fraca



Senha 4 a 19 dígitos



Conexão Wi-Fi  
opcional



Maquinário



Parte traseira

Entre as 3 primeiras marcas do Brasil. ★ Especialista desde 2005 no segmento. Fabricante nacional e presente em todo território.

<b>Externa</b>	Zamac	<b>Dimensão Externa</b>	75.5 (A) x 234.5 (L) x 18.5 (Esp) mm
<b>Interna</b>	Zamac	<b>Dimensão Interna</b>	78 (A) x 232 (L) x 30 (Esp) mm
<b>Painel Digital</b>	Polícarbonato	<b>Dimensão Máquina</b>	22 (L) x 110 (A) x 106 (Pro) mm
<b>Tampa das pilhas</b>	ABS	<b>Dimensão Maçaneta</b>	132 (C) x 19 (A) mm
<b>Batente</b>	Aço e ABS	<b>Acabamento</b>	Metálico
<b>Lingueta</b>	Aço	<b>Cores</b>	Preta
<b>Maçaneta</b>	Zamac	<b>Espessura da Porta</b>	35 até 50 mm
<b>Senhas de acesso</b>	1 senha (4 a 19 dígitos)	<b>Lado de abertura</b>	Direita ou Esquerda
<b>Chave mecânica</b>	Latão	<b>Pilhas</b>	4 pilhas alcalinas de 1.5 V
<b>Abertura de emergência</b>	Bateria de 9 Volts (não acompanha o produto)	<b>Vida das pilhas</b>	12 meses/média 20 abert./ dia
<b>Controle Remoto (opcional)</b>	Até o máximo de 15 (opcional)	<b>Temperatura ideal de operação</b>	De -20°C até 60°C

Glass tech  
**4600**

**Advance**  
Milite





## Fechadura Eletrônica **GLASS TECH 4600**

Conforto de abertura à distância para portas de vidro.

GLASS  
TECH



Alarme sonoro



Abertura até 8 senhas



Abertura por tag/chaveiro



Controle remoto  
opcional



Aviso Pilha fraca



Painel touch iluminado



Modelo sem maçaneta



Parte traseira

Entre as 3 primeiras marcas do Brasil. ★ Especialista desde 2005 no segmento. 🇧🇷 Fabricante nacional e presente em todo território.

<b>Externa</b>	AL, ZN, PC, ABS	<b>Dimensão Externa</b>	169 (A) x 70 (L) x 20 (Esp) mm
<b>Interna</b>	AL, ZN, ABS	<b>Dimensão Interna</b>	174 (A) x 72 (L) x 47 (Esp) mm
<b>Painel Digital</b>	Policarbonato	<b>Acabamento</b>	Tripla Cobertura de Pintura
<b>Tampa das pilhas</b>	ABS	<b>Cores</b>	Preta
<b>Batente (não incluso)</b>	Aço e ABS	<b>Espessura da Porta</b>	10 mm até 15 mm
<b>Placa de fixação</b>	Aço	<b>Lado de Abertura</b>	Direita ou Esquerda
<b>Lingueta</b>	Aço	<b>Pilhas</b>	4 Pilhas Alcalinas de 1.5V
<b>Vida Útil das pilhas</b>	12 meses/média 20 abert./dia	<b>Abertura de emergência</b>	Bateria de 9 Volts (não incluso)
<b>Controle Remoto</b>	Até o máximo de 15 (opcional)		

Code tech  
**2500**

**Advance**  
Milre



Fechadura Eletrônica **CODE TECH 2500**

Agora administrar dia e hora de entrada é possível.



Alarme sonoro



Chave mecânica



Abertura por senha



Aviso Pilha fraca



Senha 4 a 8 dígitos



Teclado ergométrico



Cadastro de Usuário

**MESTRE**

Senha para administração

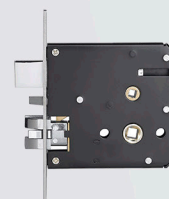

Maquinário

Entre as 3 primeiras marcas do Brasil. ★ Especialista desde 2005 no segmento. Fabricante nacional e presente em todo território.

<b>Externa</b>	Liga de Zinco	<b>Dimensão Externa</b>	154 (A) x 65 (L) x 36 (Esp) mm
<b>Interna</b>	Liga de Zinco	<b>Dimensão Interna</b>	154 (A) x 65 (L) x 22 (Esp) mm
<b>Painel Digital</b>	Acrílico	<b>Dimensão Máquina</b>	92 (A) x 16 (L) x 98 (P) mm
<b>Placa de Fixação</b>	Aço	<b>Cores</b>	Prata
<b>Batente</b>	Aço e ABS	<b>Espessura da Porta</b>	35 mm até 50 mm
<b>Lingueta</b>	Aço	<b>Lado de Abertura</b>	Direita e Esquerda (Não reversível)
<b>Acabamento</b>	Aço Escovado	<b>Pilhas</b>	4 Pilhas Alcalinas de 1.5V
<b>Vida Útil das pilhas</b>	12 meses/média 20 abert./dia		

Move! tech  
**1001**

**Advance**  
Milre





## Fechadura Eletrônica **MOVEL TECH 1001**

Mais segurança em armários ou gavetas para os usuários.



Alarme sonoro



Aviso Pilha fraca



Senha 4 a 12 dígitos



Modelo sem maçaneta



Abertura por senha



Chave digital



**MESTRE**

Senha para administração



Parte traseira

Entre as 3 primeiras marcas do Brasil. ★ Especialista desde 2005 no segmento.  Fabricante nacional e presente em todo território.

Externa	ZN, PC, ABS
Interna	PC, ABS
Painel Digital	Acrílico
Tampa das pilhas	ABS
Batente	ABS
Placa de fixação	Zamac
Lingueta	ABS
Abertura de emergência	Bateria de 9 Volts (não incluso)

Dimensão Externa	120 (A) x 59 (L) x 18 (Esp) mm
Dimensão Interna	130 (A) x 66 (L) x 29 (Esp) mm
Acabamento	Tripla Pintura Metálica
Cores	Cinza e Prata
Espessura da Porta	10 mm até 20 mm
Lado de Abertura	Direita ou Esquerda
Pilhas	3 Pilhas Alcalinas de 1.5V
Vida das Pilhas	12 meses/média 30 abert./dia

A

## PORTFOLIO

**even**

DESDE 1996  
**LAGUNA**  
construtora & incorporadora

**EZ** TEC

**TOTVS**

**HA**  
S.A. HOSPITAL ALIANÇA

**SANOFI**

**HYATT**

**EMILIANO**



COPACABANA PALACE

**HOTEL Ipa** MS

**ALBERT EINSTEIN**

**Esmeralda**  
PRAIA HOTEL

**HERMÈS**

**PRADA**

**SEPHORA**

**Lufthansa**

**SWISS**

*A*

***A*** ***Advance***  
***Milie***

Transforma o dia a dia de seus Consumidores!

Para mais informações acesse:  
[www.milreadvance.com.br](http://www.milreadvance.com.br)  
Tel. (35) 3473.1069